온라인 참여: 2021 년 4 월 1 일 – 4 월 20 일

South Tacoma and Lakewood Stations Access Improvements

환영합니다 개선 목표와 목적 South Tacoma 역 Lakewood 역 더 알아보기

COVID-19(코로나바이러스) 가 이 프로젝트에 어떤 영향을 미칠까요?

COVID-19(코로나바이러스) 위기로 인해 Sound Transit이 지역 환승 시스템 확장에 필요한 수익이 크게 감소했습니다. 수익이 격감되고 부동산과 건축 비용이 증가했기 때문에, 대안적인 수익원 없이는 Sound Transit이 기존 시각표에 따라 여러 확장 프로젝트를 제공할 수 없습니다. Sound Transit의 이사회는 이러한 자금 문제를 해결하기 위해 재편성 과정을 통해 유권자들이 승인한 프로젝트의 계획 및 추진 일정 중 어떤 것을 변경해야 할지 결정하는 작업을 하고 있습니다. 더 알아보기

환영합니다!

지역 환승을 더 쉽게 만들기

Sound Transit은 모두가 지역 교통을 보다 편리하게 이용할 수 있도록 노력하고 있습니다. South Tacoma 및 Lakewood의 Sounder 열차 및 지역 버스 이용 경험을 개선할 수 있는 방법에 대한 귀하의 의견을 기다리고 있습니다.

Sounder South의 평일 서비스는 Lakewood와 Seattle을 연결하며 7 개의 정류장이 있습니다.

저희가 기획하고 있는 것은 무엇일까요?

접근 개선 프로젝트는 역과 주변 이웃 사이의 안전한 도보, 승차 및 자전거 연결편 등에 대한 투자를 의미할 수 있습니다. 더 나은 픽업 및 하차 구역; 추가 역 조명 및 기상 보호소; 주차 옵션 등.

현재 South Tacoma와 Lakewood 모두에 대한 초기 기획 단계에 있습니다. 이 단계에서는 지역 기관, 조직 및 커뮤니티 그룹과 협력하여 아래에 설명된 것처럼 프로젝트 목표를 달성하기 위해 가능한 개선 사항을 개발하고 비교합니다. 이후 Sound Transit 이사회는 계획의 다음 단계를 진행하기 위해 개선 패키지를 선택하고 개념 설계 및 환경 검토를 시작합니다 .

접근성 개선 유형

어떤 일이 가능합니까?

모두를 위한 접근성 개선 계획은 역 근처의 더 안전한 도보, 롤러 스케이트 및 자전거 경로, 주차 옵션 등을 의미할 수 있습니다.

보행자 경험 개선 -

South Tacoma 및 Lakewood 역 근처 다음과 같은 개선 사항:

- 인도 설치 또는 업그레이드
- 미국 장애인 법에 근거한 횡단 보도 개선
- 역 및/또는 거리 조명 강화

- 역과 인근 커뮤니티가 더 많이 직접 연결됩니다.

자전거 경험 개선

-

South Tacoma 및 Lakewood 역 근처 다음과 같은 개선 사항:

- 역에 대한 새로운 자전거 연결편을 구축하거나 기존 자전거 연결편을 개선합니다 (예: 일반 또는 보호된 자전거 도로, 자전거 그린웨이, 트레일).
- 사이클리스트를 위한 길 찾기 표지판 추가
- 역에 위치한 기존 자전거 주차장이 추가되거나 개선됩니다.

환승 연결

-

South Tacoma 및 Lakewood 역 근처 다음과 같은 개선 사항:

- 개선된 버스 구역 및 대피소 설치
- 일부 교차로에서 교통신호 우선순위 추가

차량 접근

-

South Tacoma와 Lakewood의 현재 역 지역 내:

- 픽업/하차 위치 개선
- 신호/간판 변경을 통해 역으로 들어오고 나가는 교통 흐름이 개선됩니다.
- 새로운 공유 장소 또는 인근 추가 임대와 같은 옵션을 통해 주차 옵션을 추가되거나 개선됩니다.

일반 역 편의 시설

-

South Tacoma와 Lakewood의 현재 역 지역 내:

- 조명 및 ADA 접근 가능한 연석 경사로 추가
- 좌석 추가
- 추가 비/바람에 대한 보호

목표와 목적

잠재적인 개선 사항을 평가하기 위해 다음 목표를 사용할 것입니다. South Tacoma 역 및 Lakewood 역 설문 조사에 누락된 항목이 있으면 알려주세요.

경제성

개선 패키지가 Sound Transit 재정 계획과 일치하는지 확인하십시오.

환경

자연 및 건축 환경에 미치는 부정적인 영향을 최소화합니다.

접속

여러 교통 수단 간의 연결편을 제공하고 개선합니다.

목표

- 서비스 부족 공동체
- 상당한 이동 장벽을 해결합니다 (예: 보도 틈새 또는 환승 연결 누락).
- 커뮤니티 목적지(예: 편의 시설, 고용 센터 또는 밀집된 주거 지역)에 대한 연결을 제공합니다.
- 기존 승객 인원을 유지하고 새로운 승객을 유치하십시오.

승객 경험

서비스 부족 공동체를 강조하여 역의 승객 경험을 개선합니다. 정의 확인.

목표

- 다양한 사람들(예: 조명, 연석 경사로 및 좌석)을 위해 역에서 편안함을 개선합니다.

목표

- 서비스 부족 공동체에 미치는 부정적인 영향을 최소화합니다 (예: 주택 또는 사업체 퇴거).
- 자연 환경에 미치는 부정적인 영향을 최소화합니다 (예: 습지, 하천 또는 기타 천연 자원에 대한 영향).
- 건축 환경에 대한 부정적인 영향을 최소화합니다 (예: 보행자에 대한 영향).

협력 관계

도시 및 이해 관계자와의 파트너십을 통해 역과 주변 지역 간의 전반적인 연결을 강화합니다.

목표

- 기존 구역, 계획 및 정책은 물론 대중 교통 기관 및 지방 정부의 목표와 일관성을 유지합니다.
- 지역 사회를 지원하고 혜택을 제공하며 이웃 호환성을 보장합니다.

여러분의 생각을 함께 공유해 주세요.

South Tacoma 역 및 Lakewood 역 지역에 대해 자세히 알아보고 이러한 지역을 돌아다니며 버스 및 Sounder를 더욱 쉽게 이용하는 방법에 대한 아이디어를 공유하세요.

South Tacoma 역

South Tacoma 역에 대한 코멘트!

Lakewood 역

Lakewood 역에 대한 코멘트!

South Tacoma 역 접근 개선

South Tacoma *역 지역에 대한 새로운 투자 안내*

Sound Transit은 걷거나, 승차하거나, 자전거를 타거나, 운전하거나 환승하는 사람들을 위해 South Tacoma 역에 대한 접근성을 개선하고 있습니다. 저희는 초기 계획 단계에 있으며, South Tacoma 역에 대한 연결을 개선할 수 있는 다양한 방법을 모색 중으로 여러분의 의견을 필요로 합니다! Sound Transit으로 South Tacoma의 지역 대중 교통에 더 쉽게 갈 수 있는 방법은 무엇입니까?

South Tacoma *역 지역*

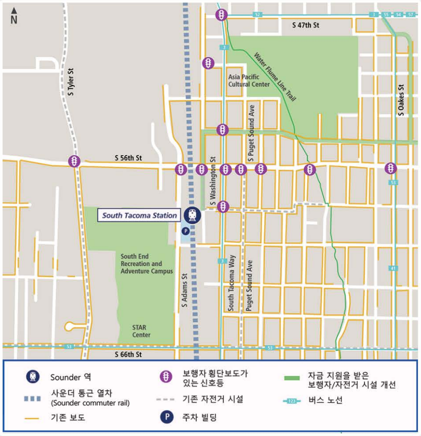
N
S 47th St
Water Flume Line Trail
Asia Pacific Cultural Center
S Tyler St
S Oakes St
S Puget Sound Ave
S 56th St
S Washington St
South Tacoma Station
South End Recreation and Adventure Campus
S Adams St
South Tacoma Way
Puget Sound Ave
STAR Center
S 66th St
52
3
55
54
57
53
41
Sounder 역
사운더 통근 열차 (Sounder commuter rail)
기존 보도
보행자 횡단보도가 있는 신호등
기존 자전거 시설
주차 빌딩
자금 지원을 받은 보행자/자전거 시설 개선
버스 노선

South Tacoma 역에서 가까운 지역 지도 | 클릭하면 확대됩니다.

오늘 South Tacoma *역* -

역:

- 220대 주차 공간
- 자전거 보관함 및 선반
- 승객 픽업/하차 구역

주변:

- Lakewood와 Tacoma 시내 사이의 인근 지역에 교통편을 제공하는 Pierce Transit 3번 노선에서 두 블록 떨어져 있습니다.
- STAR 센터에서 1마일 미만
- South Tacoma 비즈니스 지구에서 1/4 마일

여러분의 의견이 필요합니다. -

South Tacoma *역의* Sounder *서비스 정보*

평일:

South Tacoma와 Seattle을 연결하는 신뢰할 수 있고 막힘없는 서비스.

향후 계획:

스포츠 및 기타 공개 행사가 안전하게 재개될 수있을 때 Sounder 특별 행사 열차는 최고의 교통편입니다. 주말 Mariners, Sounders FC 및 Seahawks 게임 등에 대한 선택 서비스를 찾아 보세요.

알고 계셨나요?

평일 오전 및 저녁 이용 **7**회

일별 승객 **230** 명

South Tacoma에서 ➔Seattle까지 **70**분

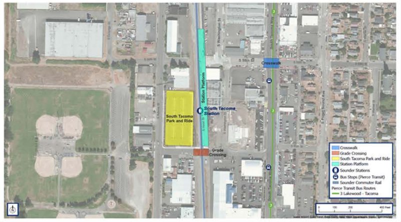
S 58th St
Crosswalk
Station Platform
South Tacoma Station
South Tacoma Park and Ride
Grade Crossing
S Washington St
S Puget Sound Ave
🟦 Crosswalk
🟧 Grade Crossing
🟨 South Tacoma Park and Ride
🟩 Station Platform
Sounder Stations
Bus Stops (Pierce Transit)
Sounder Commuter Rail
Pierce Transit Bus Routes
3 Lakewood - Tacoma
0 100 200 400 Feet

South Tacoma 역의 항공 보기 | 확대하려면 클릭

South Tacoma 역에 대한 접근성을 개선하기 위한 첫 번째 단계는 지역 사회를 지원하고 이웃과 상생하는 개선 방안을 파악하는 것입니다. 역이나 역 주변에 대한 접근성을 높일 수 있는 방안은 무엇일까요? 4월 20일까지 아래 설문 조사에 참여하여 여러분의 우선 순위를 알려 주세요.

South Tacoma *역 접근성에 대한 의견*

South Tacoma *역에서* Sounder*를 타 보신 적이 있습니까?*

○ 예
○ 아니요

잠재적 개선 사항을 식별하고 평가할 때 고려해야 할 추가 목표가 있습니까?

무엇이 동네에서 걷거나, 타거나, 구르는 것을 더 쉽게 또는 안전하게 만들 수 있을까요?

이 역의 왕래, 또는 일반적인* Sounder *승차에 대해 공유하고 싶은 어려움이나 관찰한 바가 있습니까? 최대한 구체적으로 작성해주세요.

COVID-19 *제한이 끝난 후 여행이 어떻게 바뀔 것으로 예상하십니까?*

○ 저는 COVID-19 이전처럼 출퇴근할 것입니다.
○ 저는 출퇴근을 줄이고 파트 타임 재택 근무를 할 것으로 예상합니다.
○ 저는 풀타임 재택근무를 할 것으로 기대합니다.
○ 기타:

참여하세요!

아래의 프로젝트 이메일 업데이트에 등록하여 다가오는 프로젝트 소식과 공개 참여 기회를 얻으세요.

등록하세요!

몇 가지 선택적 인구 통계 질문에 답변하시겠습니까?

자신에 대한 정보를 포함시키면 Sound Transit이 지역사회 대표 인구 분포를 참여시키고 있는지에 대한 이해를 도울 수 있습니다.

● 예
○ 아니요

거주지 우편번호가 무엇입니까?

귀하의 연령대는 어떻게 되십니까?

○ 19세 미만
○ 19-24세
○ 25-34세
○ 35-49세
○ 50-64세
○ 65세 이상

귀하의 성별 인식은 어떻게 됩니까?

○ 남성
○ 여성
○ 논바이너리(Non-Binary)
○ 대신 스스로 답변:
○ 답변하고 싶지 않음

본인을 히스패닉계, 라틴계/a/x 또는 스페인 출신으로 생각하십니까?

○ 예
● 아니요

다음 중 귀하가 해당된다고 생각하시는 그룹은 무엇입니까? (해당되는 항목에 모두 표시)

□ 아메리칸 인디언 또는 알래스카 원주민
□ 아시아인 또는 아시아계 미국인
□ 백인
□ 흑인 또는 아프리카계 미국인
□ 하와이 원주민 또는 기타 태평양 제도민
□ 기타(구체적으로 기입):

귀하의 가구 연간 총소득은 어느 정도입니까?

○ $10,000 미만
○ $10,000~$14,999
○ $15,000~$19,999
○ $20,000~$24,999
○ $25,000~$34,999
○ $35,000~$49,999
○ $50,000~$74,999
○ $75,000~$99,999
○ $100,000~$149,999
○ $150,000~$199,999

○ $200,000 이상
○ 답변하고 싶지 않음

제출

Lakewood *역 접근성 개선*

Lakewood *역 지역에 대한 새로운 투자 안내*

Sound Transit은 걷거나, 승차하나, 자전거를 타거나, 운전하거나 환승하는 사람들을 위해 Lakewood 역에 대한 접근성을 개선하고 있습니다. 저희는 초기 계획 단계에 있으며 Lakewood 역과의 연결을 개선할 수 있는 다양한 방법을 모색 중으로 여러분의 의견을 필요로 합니다! Sound Transit을 사용하면 Lakewood의 지역 대중 교통에 더 쉽게 접근할 수 있나요?

Lakewood *역 지역*

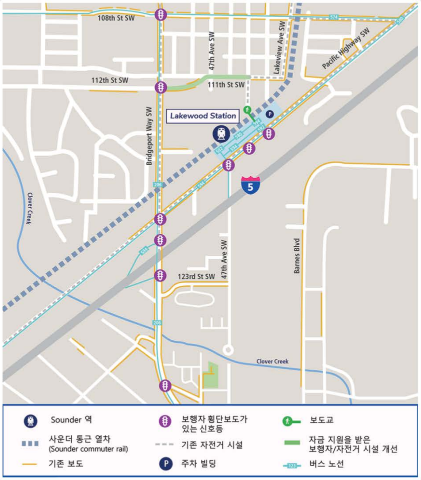
108th St SW
112th St SW
111th St SW
47th Ave SW
Lakeview Ave SW
Pacific Highway SW
Bridgeport Way SW
Lakewood Station
Clover Creek
123rd St SW
47th Ave SW
Barnes Blvd
Clover Creek
5
Sounder 역
사운더 통근 열차 (Sounder commuter rail)
기존 보도
보행자 횡단보도가 있는 신호등
기존 자전거 시설
주차 빌딩
보도교
자금 지원을 받은 보행자/자전거 시설 개선
버스 노선

Lakewood 역에서 가까운 지역 지도 | 클릭하면 확대됩니다.

현재 Lakewood *역*

이 역은 South Pierce 카운티의 여행자와 북쪽 목적지를 연결하는 주요 지역 환승 지점 역할을 합니다.

역:

- 600대 주차 공간

Lakewood *역의* Sounder *서비스 정보*

평일:

Lakewood와 Seattle을 연결하는 신뢰할 수 있고 막힘없는 서비스.

향후 계획:

스포츠 및 기타 공개 행사가 안전하게 재개될 수 있을 때 Sounder 특별 행사 열차는 최고의 교통편입니다. 주말 Mariners, Sounders FC 및 Seahawks 게임 등에 대한 선택 서비스를 찾아보세요.

알고 계셨나요?

평일 오전 및 저녁 이용 **7**회

일별 승객 **400** 명

Lakewood➔에서 Seattle까지 **75** 분

- ST Express 580번 (Puyallup - Lakewood), 592 (Dupont - Seattle) 및 594번 (Lakewood/Tacoma-Seattle)노선을 포함한 지역 교통 체계
- 자전거 보관함 및 선반
- 승객 픽업/하차 구역
- 주변: Pierce Transit 206번 노선의 블록, Lakewood와 Madigan Army Medical Center 사이의 인근 지역

인근 프로젝트:

- Lakewood 역 지역Subarea 계획에 대해 알아보십시오.
- 111th/112th Street SW 개선: Sound Transit의 자금 지원을 받아 Lakewood시는 Bridgeport Way SW와 Kendrick Street SW 사이의 111th Street SW와 112th Street SW 양쪽에 보도, 자전거 도로, 조명 및 기타 개선 공사를 진행하고 있습니다.

여러분의 의견이 필요합니다. -

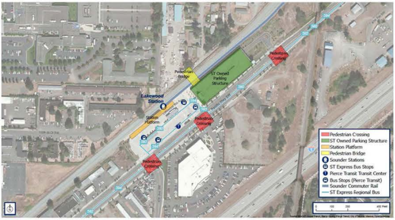
Pedestrian Bridge
ST Owned Parking Structure
Pedestrian Crossing
Lakewood Station
Station Platform
Pedestrian Crossing
Pedestrian Crossing
594
580
592
580
594
592
580
592
594
594
592
🟥 Pedestrian Crossing
🟩 ST Owned Parking Structure
🟧 Station Platform
🟨 Pedestrian Bridge
Sounder Stations
ST Express Bus Stops
Pierce Transit Transit Center
Bus Stops (Pierce Transit)
Sounder Commuter Rail
ST Express Regional Bus
0
100
200
400 Feet
N

Lakewood 역 항공 지도 확대하려면 클릭

Lakewood 역 접근성 개선을 위한 첫 번째 단계는 커뮤니티를 지원하고 이웃과 상생 가능한 개선 방안을 파악하는 것입니다. 역이나 역 주변에 대한 접근성을 높일 수 있는 방안은 무엇일까요? 4월 20일까지 아래 설문 조사에 참여하여 여러분의 우선 순위를 알려 주세요.

Lakewood *역 접근성에 대한 의견*

Lakewood *역에서 환승한 적이 있습니까?*

- ☐ 역에서 Sounder를 탔습니다
- ☐ 역에서 ST 급행 버스를 탔습니다
- ☐ 역에서 Intercity Transit 버스를 탔습니다

동네에서 더 쉽게 또는 더 안전하게 걷거나, 타거나, 바퀴가 있는 물건을 이용할 수 있게 할 방법이 있습니까?

이 역을 오가거나 일반적인 Sounder *탑승과 관련하여 공유하고 싶은 문제나 의견이 있습니까? 최대한 구체적으로 작성해주십시오.*

참여하세요!

아래의 프로젝트 이메일 업데이트에 등록하여 다가오는 프로젝트 소식과 공개 참여 기회를 얻으세요.

등록하세요!

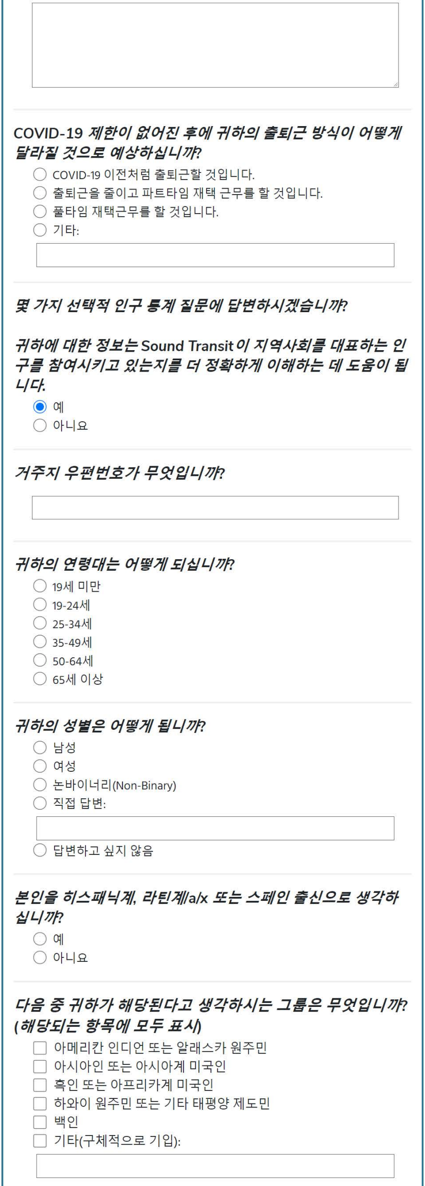

COVID-19 제한이 없어진 후에 귀하의 출퇴근 방식이 어떻게 달라질 것으로 예상하십니까?

○ COVID-19 이전처럼 출퇴근할 것입니다.
○ 출퇴근을 줄이고 파트타임 재택 근무를 할 것입니다.
○ 풀타임 재택근무를 할 것입니다.
○ 기타:

몇 가지 선택적 인구 통계 질문에 답변하시겠습니까?

귀하에 대한 정보는 Sound Transit이 지역사회를 대표하는 인구를 참여시키고 있는지를 더 정확하게 이해하는 데 도움이 됩니다.

● 예
○ 아니요

거주지 우편번호가 무엇입니까?

귀하의 연령대는 어떻게 되십니까?

○ 19세 미만
○ 19-24세
○ 25-34세
○ 35-49세
○ 50-64세
○ 65세 이상

귀하의 성별은 어떻게 됩니까?

○ 남성
○ 여성
○ 논바이너리(Non-Binary)
○ 직접 답변:
○ 답변하고 싶지 않음

본인을 히스패닉계, 라틴계/a/x 또는 스페인 출신으로 생각하십니까?

○ 예
○ 아니요

다음 중 귀하가 해당된다고 생각하시는 그룹은 무엇입니까? (해당되는 항목에 모두 표시)

□ 아메리칸 인디언 또는 알래스카 원주민
□ 아시아인 또는 아시아계 미국인
□ 흑인 또는 아프리카계 미국인
□ 하와이 원주민 또는 기타 태평양 제도민
□ 백인
□ 기타(구체적으로 기입):

귀하의 가구 연간 총소득은 어느 정도입니까?

- ○ $10,000 미만
- ○ $10,000~$14,999
- ○ $15,000~$19,999
- ○ $20,000~$24,999
- ○ $25,000~$34,999
- ○ $35,000~$49,999
- ○ $50,000~$74,999
- ○ $75,000~$99,999
- ○ $100,000~$149,999
- ○ $150,000~$199,999
- ○ $200,000 이상
- ○ 답변하고 싶지 않음

제출

더 알아보기

다음 단계는 무엇일까요?

- 여러분의 의견을 요약해 공유하겠습니다. 여러분의 의견은 잠재적 개선 방안을 식별하고 평가하는 데 도움이 됩니다.
- 올해 후반에 개선 방안 초안을 공유해 여러분의 의견을 반영할 예정입니다. 그런 다음 Sound Transit 이사회는 추가 연구를 위해 몇 가지 개선 방안을 선택할 것입니다.

그러나 현 일정은 변경될 수 있습니다. COVID-19 경기 침체로 Sound Transit이 지역 교통 시스템 확장을 위해 의존하는 수익이 급감했으며, 우리 지역의 부동산 및 건설 비용은 계속해서 크게 늘고 있습니다.

- 이사회는 재정비라는 프로세스를 통해 South Tacoma 및 Lakewood 역 접근성 개선을 포함한 많은 프로젝트의 계획 및 일정이 이러한 재정적 압박을 해결하기 위해 어떻게 변경되어야 하는지 결정하기 위해 노력하고 있습니다.
- Sound Transit 이사회는 2021 년 여름에 프로젝트 일정과 계획을 재정비하는 결정을 내릴 것으로 예상됩니다. 이번 4월 재정비 참여 기회를 기대해 주세요. 여기에서 자세히 알아보세요.

Sounder 정보

-

99
Seattle
(King St. Station)
90
Bellevue
405
Tukwila
167
5
Kent

South Tacoma 및 Lakewood 역은 Sounder로 운행됩니다. ST 급행 버스 서비스와 Intercity Transit도 Lakewood 역을 지납니다.

Sounder South 열차는 평일 출퇴근 시간에 Lakewood와 시애틀 시내를 운행하며 7 개의 정류장을 지납니다. 대규모 공개 행사가 재개되면 Sounder는 주말 스포츠 행사, 컨벤션 및 축하 행사를 선택하기 위해 특별 서비스를 복원할 것입니다.

끊김 없이 편안한 Wi-Fi가 제공되는 Lakewood 역에서

Seattle의 King Street 역까지의 여정은 약 75 분이 소요됩니다. South Tacoma와 Seattle 사이는 약 70 분이 소요됩니다.

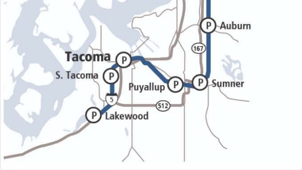
Auburn
167
Tacoma
S. Tacoma
Puyallup
Sumner
5
512
Lakewood

클릭하면 확대됩니다

</di

Lakewood *에서* Seattle (*북쪽*) *일정* (*평일*)

기차	Lakewood	S. Tacoma	Tacoma Dome	Puyallup	Sumner	Auburn	Kent	Tukwila	Seattle
1500	4:36am	4:41am	4:50am	5:03am	5:08am	5:18am	5:25am	5:32am	5:52am
1502	5:01am	5:06am	5:15am	5:28am	5:33am	5:43am	5:50am	5:57am	6:17am
1504	5:26am	5:31am	5:40am	5:53am	5:58am	6:08am	6:15am	6:22am	6:42am
1506	5:46am	5:51am	6:00am	6:13am	6:18am	6:28am	6:35am	6:42am	7:02am
1508	6:06am	6:11am	6:20am	6:33am	6:38am	6:48am	6:55am	7:02am	7:22am
1510	6:26am	6:31am	6:40am	6:53am	6:58am	7:08am	7:15am	7:22am	7:42am
1512	6:46am	6:51am	7:00am	7:13am	7:18am	7:28am	7:35am	7:42am	8:02am
1516	:	:	7:50am	8:03am	8:08am	8:18am	8:25am	8:32am	8:52am
1524	:	:	5:15pm	5:27pm	5:32pm	5:42pm	5:49pm	5:56pm	6:16pm

Seattle *에서* Lakewood (*남쪽*) *일정* (*평일*)

기차	Seattle	Tukwila	Kent	Auburn	Sumner	Puyallup	Tacoma Dome	S. Tacoma	Lakewood
1503	6:35am	6:48am	6:55am	7:02am	7:12am	7:17am	7:36am	:	:
1511	3:35pm	3:48pm	3:55pm	4:02pm	4:12pm	4:17pm	4:30pm	4:39pm	4:51pm
1513	3:55pm	4:08pm	4:15pm	4:22pm	4:32pm	4:37pm	4:57pm	:	:
1515	4:15pm	4:28pm	4:35pm	4:42pm	4:52pm	4:57pm	5:10pm	5:19pm	5:31pm
1517	4:35pm	4:48pm	4:55pm	5:02pm	5:12pm	5:17pm	5:30pm	5:39pm	5:51pm
1519	4:55pm	5:08pm	5:15pm	5:22pm	5:32pm	5:37pm	5:50pm	5:59pm	6:11pm
1521	5:20pm	5:33pm	5:40pm	5:47pm	5:57pm	6:02pm	6:15pm	6:24pm	6:36pm
1523	5:45pm	5:58pm	6:05pm	6:12pm	6:22pm	6:27pm	6:40pm	6:49pm	7:01pm
1525	6:30pm	6:43pm	6:50pm	6:57pm	7:07pm	7:12pm	7:25pm	7:34pm	7:46pm

관련 프로젝트

- Amtrak Cascades
- 더 낮은 Sounder 할인 요금
- DuPont Sounder 확장
- Tacoma Dome Link (타코마돔 경전철) 확장
- Hilltop Tacoma Link 확장

질문이 있으신가요? 연락처:

Melanie Mayock
전화번호: 206-689-4877
이메일: melanie.mayock@soundtransit.org
웹: South Tacoma, Lakewood

SOUNDTRANSIT

이 사이트를 다른 사람들과 공유

저희를 팔로우하세요

온라인 또는 오프라인 행사에서 도움이 필요하십니까?

접근성 문의:
전화번호: 1-800-201-4900, TTY Relay 711
이메일: main@soundtransit.org
월 - 금, 7 a.m. - 7 p.m.

추가 서비스:

일반 승객 문의:
Phone: 1-888-889-6368, TTY Relay 711
이메일: main@soundtransit.org
월 - 금, 7 a.m. - 7 p.m.

보안 팀에 24시간 전화 또는 문자: 206-398-5268

Protected by **reCAPTCHA**
Privacy - Terms

Copyright ©2021 Sound Transit