

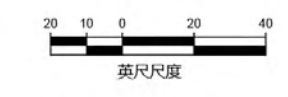

初步设计草稿
二月 2021

图例	
	规划红线
	规划红线
	建议的步行道
	建议的步行道
	建议的步行道
	建议的步行道
	建议的步行道
	建议的步行道
	建议的步行道
	建议的步行道
	建议的步行道
	建议的步行道
	建议的步行道



SR 522/NE 145th BRT
BOTHELL
SR 522 (BOTHELL WAY)
YAKIMA FRUIT MARKET TO 98TH AVENUE NE

02/20/2021 10:00 AM
 SR 522 (BOTHELL WAY) - YAKIMA FRUIT MARKET TO 98TH AVENUE NE
 02/20/2021 10:00 AM

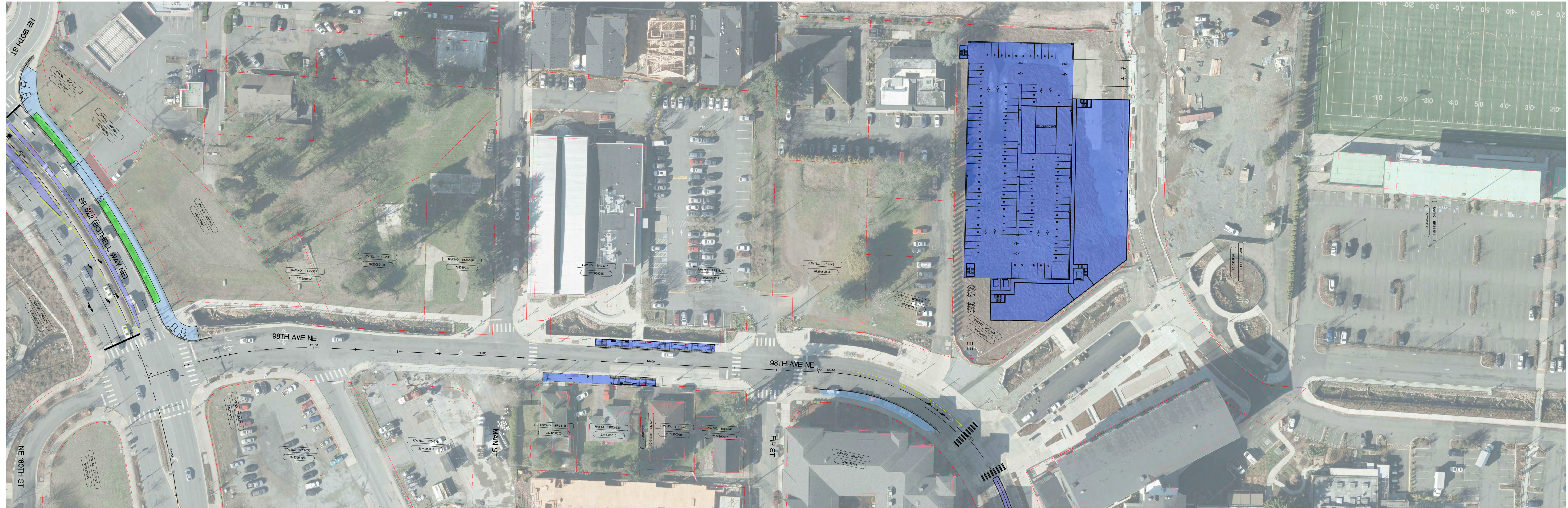

初步设计草稿
 二月 2021

图例

	现有的车行		建议的人行道
	现有的物业线		建议的自行车站/停车场
	现有的建筑物		建议的绿化带
	建议的地上层		建议的中央分隔带
			建议的中央分隔带

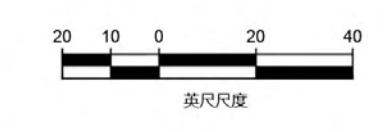

SR 522/NE 145TH BRT
 BOTHELL
 98TH AVENUE NE
 SR 522 (BOTHELL WAY NE) TO NE 165TH ST



DATE: 11/14/2021 11:00 AM
 PROJECT: SR 522/NE 145th BRT
 DRAWING: SR 522/NE 145th BRT - SITE PLAN

初步设计草稿
二月 2021

图例	
	现有的步行道
	建议的步行道
	现有的车道线
	建议的自行车道/自行车
	现有的建筑物
	建议的美化带
	建议的土地
	建议的半站/换乘

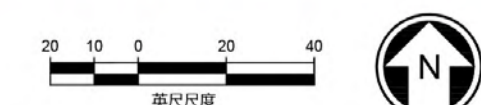

DAVID EVANS AND ASSOCIATES INC.
 801 2nd Avenue, Suite 200
 Seattle, Washington 98104
 Phone: 206.828.8750

SOUNDTRANSIT

SR 522/NE 145th BRT
 BOTHELL
 NE 185th STREET
 98TH AVENUE NE TO 103RD AVENUE NE



初步设计草稿
二月 2021

	现有的先行		建议的人行道
	现有的物业线		建议的BRT车站
	现有的建筑物		建议的绿化带
	建议的巴士道		建议的中央分隔带

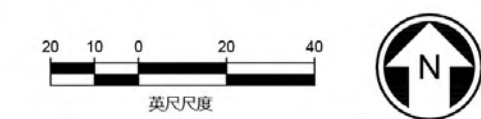

SR 522/NE 145TH BRT
BOTHELL
NE 185TH STREET
103RD AVENUE NE TO BEARDSLEE BOULEVARD



初步设计草稿
二月 2021

图例

现有的步行 现有的物业线	建议的人行道
现有的建筑物	建议的BRT车站
建议的轨道	建议的缓冲区
建议的轨道	建议的缓冲区
建议的轨道	建议的缓冲区

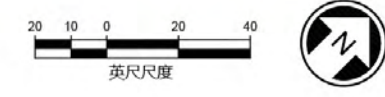

SR 522/NE 145TH BRT
BOTHELL
BEARDSLEE BOULEVARD
NE 185TH STREET TO 112TH AVENUE NE

© 2021 DAVID EVANS & ASSOCIATES INC. ALL RIGHTS RESERVED. THIS DOCUMENT IS THE PROPERTY OF DAVID EVANS & ASSOCIATES INC. AND IS NOT TO BE REPRODUCED OR TRANSMITTED IN ANY FORM OR BY ANY MEANS, ELECTRONIC OR MECHANICAL, INCLUDING PHOTOCOPYING, RECORDING, OR BY ANY INFORMATION STORAGE AND RETRIEVAL SYSTEM.

02/20/21 11:30 AM I:\04\PROJECTS\SR522\NE145TH\BRT\OPEN HOUSE\ROLL PLOT.DWG

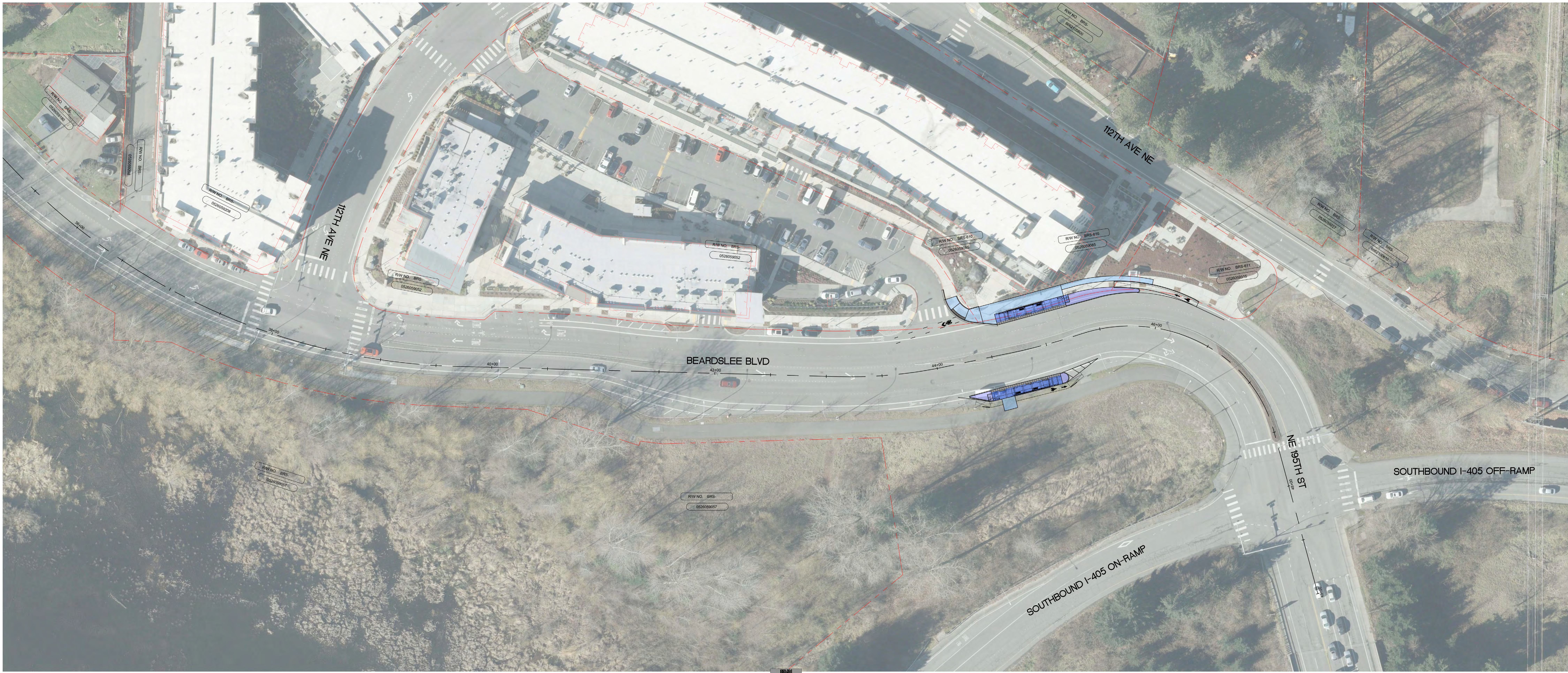

初步设计草稿
二月 2021

图例

	现有的先行 现有的物业线		建议的人行道
	现有的建筑物		建议的BRT车站
	建议的熟土地		建议的美化带
			建议的车道改造
			建议的中央分隔带

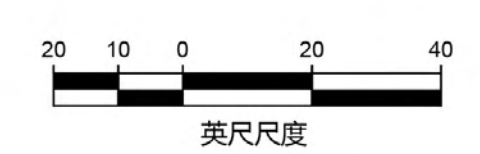

DAVID EVANS AND ASSOCIATES INC
801 2nd Avenue, Suite 200
Seattle, Washington 98104
Phone: 206.928.8750



SR 522/NE 145TH BRT

BOTHELL
BEARDSLEE BOULEVARD
112TH AVENUE NE TO NE 195TH STREET