

Borrador diseño preliminar
 Febrero 2021

LEYENDA	
	DERECHO DE PASO EXISTENTE
	LINEA DE PROPIEDAD EXISTENTE
	EDIFICIO ACTUAL
	MURO DE CONTENCIÓN PROPUESTO
	ACERA PROPUESTA
	ESTACION DE BRT PROPUESTA
	FRANJA DE PAISAJE PROPUESTO
	RECONSTRUCCIÓN DE ENTRADA PROPUESTA
	MEDIANA PROPUESTA



SR 522/NE 145TH BRT
 BOTHELL
 98TH AVENUE NE
 SR 522 (BOTHELL WAY NE) TO NE 155TH ST



Borrador diseño preliminar
Febrero 2021

LEYENDA

	DERECHO DE PASO EXISTENTE		ACERA PROPUESTA
	LINEA DEL PROPIEDAD EXISTENTE		ESTACION DE BRT PROPUESTA / GARAJE
	EDIFICIO ACTUAL		FRANJA DE PASEAJE PROPUESTO
	MURO DE CONTENCIÓN PROPUESTO		RECONSTRUCCIÓN DE ENTRADA PROPUESTA
			MEDIANA PROPUESTA

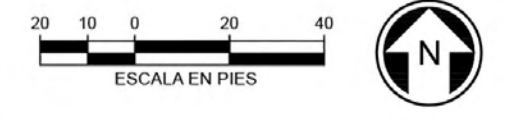

SR 522/NE 145TH BRT
BOTHELL
NE 185TH STREET
98TH AVENUE NE TO 103RD AVENUE NE

DATE: 1/28/21 1:00 PM
PROJECT: SR 522/NE 145TH BRT PRELIMINARY DESIGN



Borrador diseño preliminar
 Febrero 2021

LEYENDA

	DERECHO DE PASO EXISTENTE		ACERA PROPUESTA
	LÍNEA DEL PROPIEDAD EXISTENTE		ESTACION DE BRT PROPUESTA
	EDIFICIO ACTUAL		FRANJA DE PASEO PROPUESTA
	MURO DE CONTENCIÓN PROPUESTO		RECONSTRUCCIÓN DE ENTRADA PROPUESTA
			MEZANA PROPUESTA

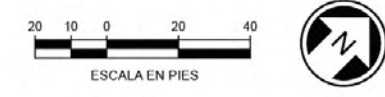

SR 522/NE 145TH BRT
 BOTHELL
 BEARDSLEE BOULEVARD
 NE 185TH STREET TO 112TH AVENUE NE

© 2021 DAVID EVANS & ASSOCIATES, INC. ALL RIGHTS RESERVED.

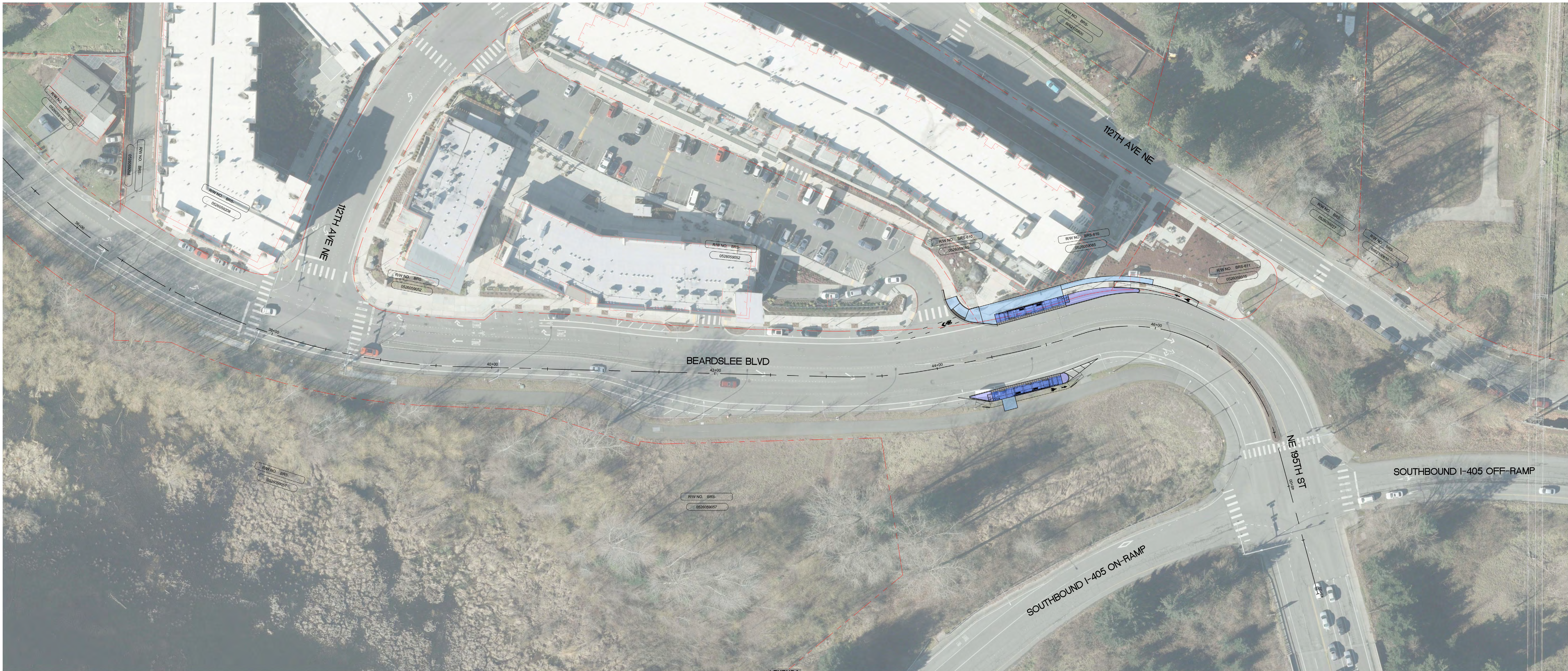

Borrador diseño preliminar
Febrero 2021

LEYENDA			
	DERECHO DE PASO EXISTENTE		ACERA PROPUESTA
	LINEA DEL PROPIEDAD EXISTENTE		ESTACION DE BRT PROPUESTA
	EDIFICIO ACTUAL		FRANJA DE PAISAJE PROPUESTO
	MURO DE CONTENCIÓN PROPUESTO		RECONSTRUCCIÓN DE ENTRADA PROPUESTA
			MEDIANA PROPUESTA



DAVID EVANS AND ASSOCIATES INC
801 2nd Avenue, Suite 200
Seattle, Washington 98104
Phone: 206.928.8750



SR 522/NE 145TH BRT

BOTHELL
BEARDSLEE BOULEVARD
112TH AVENUE NE TO NE 195TH STREET

02/10/21 11:30 AM LDM
P:\PROJECTS\SR522\BRT\SR522\BRT\OPEN HOUSE\BOLL_PLOT.DWG