

0010261 | 3/14/2021 | D:\A...  
P:\PROYECTOS\SR522\BARRIO\ESTACIONES\BARRIO\SR522\_145TH\_BRT.DWG



Borrador diseño preliminar  
Febrero 2021

**LEYENDA**

	DERECHO DE PASO EXISTENTE		ACERA PROPUESTA
	LINEA DEL PROPIEDAD EXISTENTE		ESTACION DE BRT PROPUESTA
	EDIFICIO ACTUAL		FRANJA DE PAISAJE PROPUESTO
	MURO DE CONTENCIÓN PROPUESTO		RECONSTRUCCIÓN DE ENTRADA PROPUESTA
			MEDIANA PROPUESTA



**DAVID EVANS AND ASSOCIATES INC**  
801 2nd Avenue, Suite 200  
Seattle Washington 98104  
Phone: 206.928.8750







**SR 522/NE 145TH BRT**

KENMORE  
SR 522 (BOTHELL WAY)  
60TH AVENUE NE TO 62ND AVENUE NE

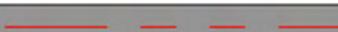

Borrador diseño preliminar  
Febrero 2021

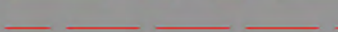
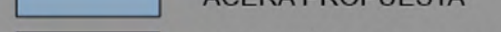
### LEYENDA

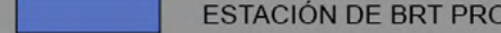
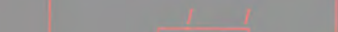
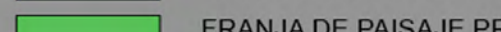
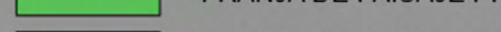
	DERECHO DE PASO EXISTENTE		ACERA PROPUESTA
	LÍNEA DEL PROPIEDAD EXISTENTE		ESTACIÓN DE BRT PROPUESTA
	EDIFICIO ACTUAL		FRANJA DE PAISAJE PROPUESTO
	MURO DE CONTENCIÓN PROPUESTO		RECONSTRUCCIÓN DE ENTRADA PROPUESTA
			MEDIANA PROPUESTA



**DAVID EVANS AND ASSOCIATES INC.**  
801 2nd Avenue, Suite 200  
Seattle, Washington 98104  
Phone: 206.928.8750

**SOUND TRANSIT**

SR 522/NE 145TH BRT

KENMORE  
SR 522 (BOTHELL WAY)  
67TH AVENUE NE TO 68TH AVENUE NE

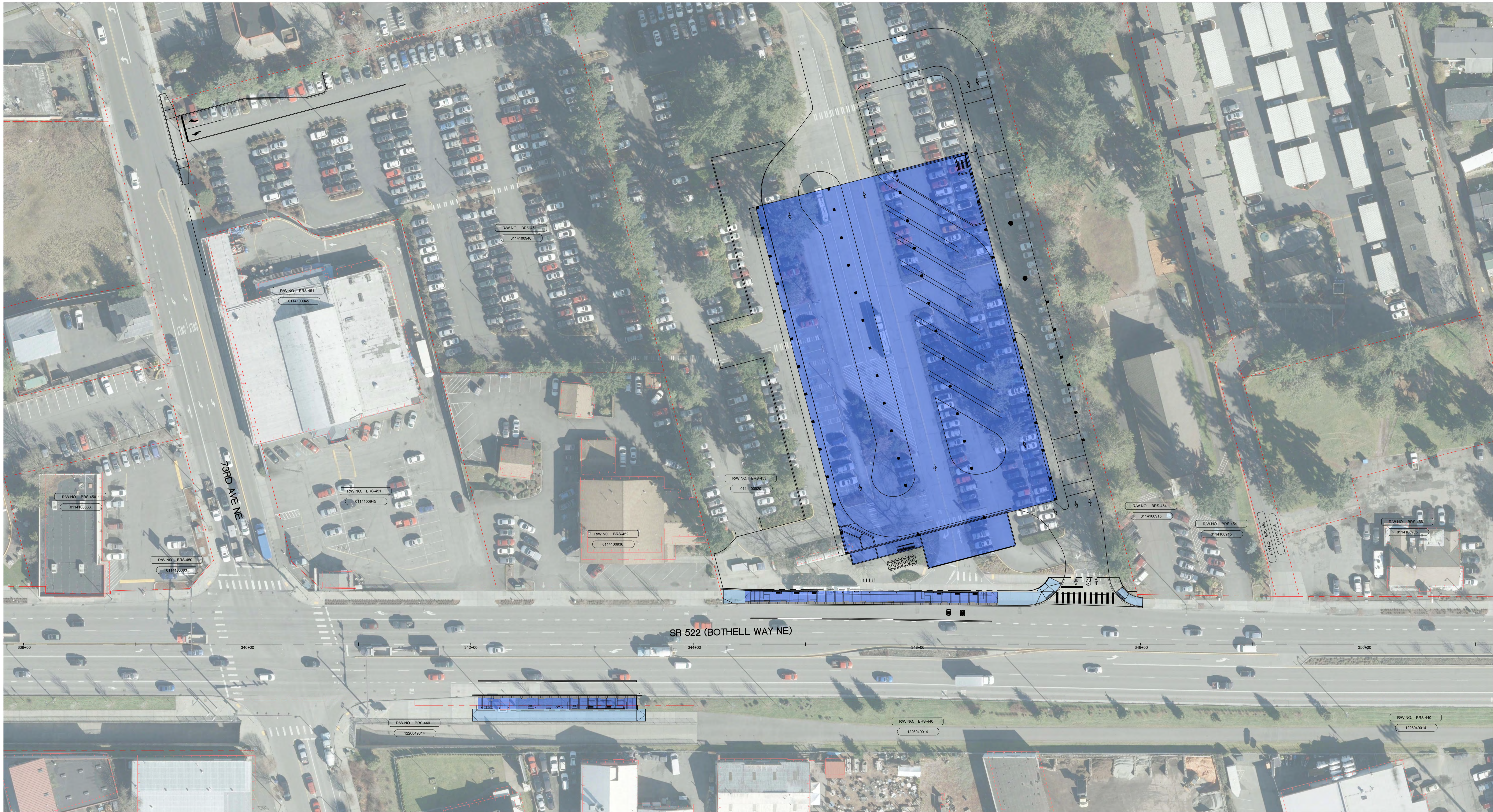

Borrador diseño preliminar  
 Febrero 2021

**LEYENDA**

	DERECHO DE PASO EXISTENTE		ACERA PROPUESTA
	LÍNEA DEL PROPIEDAD EXISTENTE		ESTACIÓN DE BRT PROPUESTA / GARAJE
	EDIFICIO ACTUAL		FRANJA DE PASAJE PROPUESTO
	MURO DE CONTENCIÓN PROPUESTO		RECONSTRUCCIÓN DE ENTRADA PROPUESTA
			MEDIANA PROPUESTA



SR 522/NE 145TH BRT  
 KENMORE  
 SR 522 (BOTHELL WAY)  
 73RD AVENUE NE TO KENMORE PARK AND RIDE

02/20/21 11:30 AM J. OVA  
 C:\PW\WORKSPACE\BRT\SR522\KEMMORE\OPEN HOUSE\ROLL PLOT.DWG