

Todas las mejoras al oeste de 6th Avenue NE serán dirigidas por City of Shoreline

LEYENDA

	DERECHO DE PASO EXISTENTE		ACERA PROPUESTA
	LÍNEA DEL PROPIEDAD EXISTENTE		ESTACIÓN DE BRT PROPUESTA
	EDIFICIO ACTUAL		FRANJA DE PASAJE PROPUESTA
	MURO DE CONTENCIÓN PROPUESTO		RECONSTRUCCIÓN DE ENTRADA PROPUESTA
			MEZANA PROPIEDAD

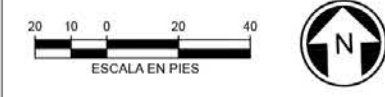

Borrador diseño preliminar
Febrero 2021



SR 522/NE 145TH BRT
SEATTLE / SHORELINE
SR 523 (NE 145TH STREET)
5TH AVENUE NE TO 12TH AVENUE NE

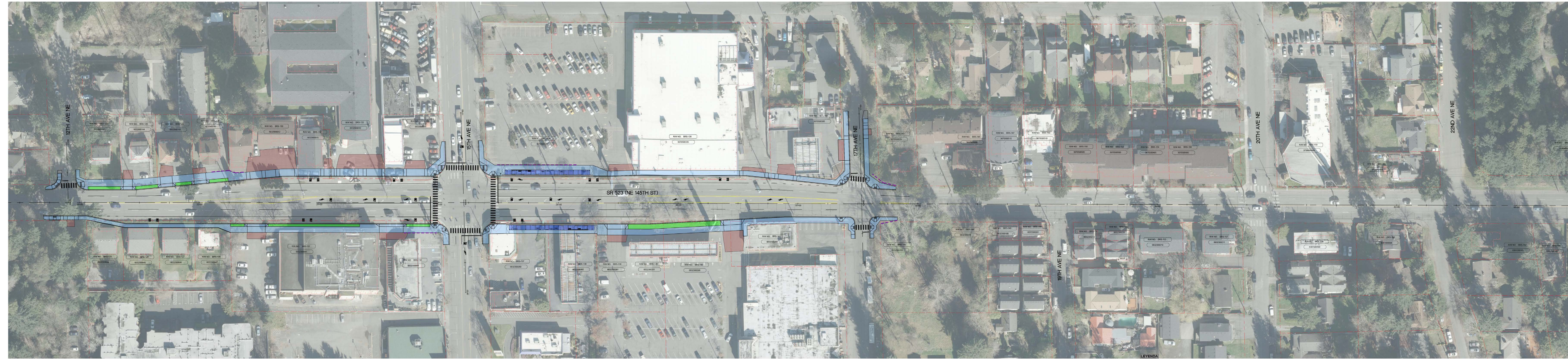

SR 523 (NE 145TH ST)

Borrador diseño preliminar
 Febrero 2021

LEYENDA

	DERECHO DE PASO EXISTENTE		ACERA PROPUESTA
	LÍNEA DE PROPIEDAD EXISTENTE		ESTACION DE BRT PROPUESTA
	EDIFICIO ACTUAL		FRANJA DE PASAJE PROPUESTA
	MURO DE CONTENCIÓN PROPUESTO		RECONSTRUCCIÓN DE ENTRADA PROPUESTA
			MEDIANA PROPUESTA

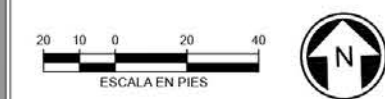

SR 523/NE 145TH BRT
 SEATTLE / SHORELINE
 SR 523 (NE 145TH STREET)
 12TH AVENUE NE TO 22ND AVENUE NE

© 2021 DAVID EVANS AND ASSOCIATES, INC. ALL RIGHTS RESERVED.



SR 523 (NE 145TH ST)

Borrador diseño preliminar
 Febrero 2021

LEYENDA

	DERECHO DE PASO EXISTENTE		ACERA PROPUESTA
	LINEA DE PROPIEDAD EXISTENTE		ESTACION DE BRT PROPUESTA
	EDIFICIO ACTUAL		FRANJA DE PASAJE PROPUESTA
	MURO DE CONTENCIÓN PROPUESTO		RECONSTRUCCIÓN DE ENTRADA PROPUESTA
			MEDIANA PROPUESTA

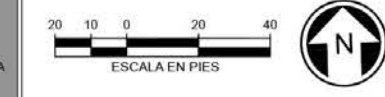

DAVID EVANS AND ASSOCIATES
 801 2ND AVENUE, SUITE 200
 SEATTLE, WA 98104
 Phone: 206.328.8710

SOUNDTRANSIT

SR 522/NE 145TH BRT
 SEATTLE / SHORELINE
 SR 523 (NE 145TH STREET)
 22ND AVENUE NE TO 30TH AVENUE NE

© 2021 David Evans and Associates. All rights reserved. This drawing is the property of David Evans and Associates and is not to be reproduced without written permission.



El carril de uso general hacia el este también se usará para giras a la izquierda para autobuses solamente.

Borrador diseño preliminar
Febrero 2021

LEYENDA

	DERECHO DE PASO EXISTENTE		ACERA PROPUESTA
	LÍNEA DEL PROPIEDAD EXISTENTE		ESTACION DE BRT PROPUESTA
	EDIFICIO ACTUAL		FRANJA DE PAISAJE PROPUESTA
	MURO DE CONTENCIÓN PROPUESTO		RECONSTRUCCIÓN DE ENTRADA PROPUESTA
			MEDIANA PROPUESTA

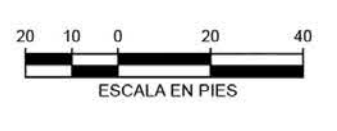

SR 522/NE 145TH BRT
SEATTLE / SHORELINE
SR 523 (NE 145TH STREET)
28TH AVENUE NE TO SR 522 (NE BOTHELL WAY)